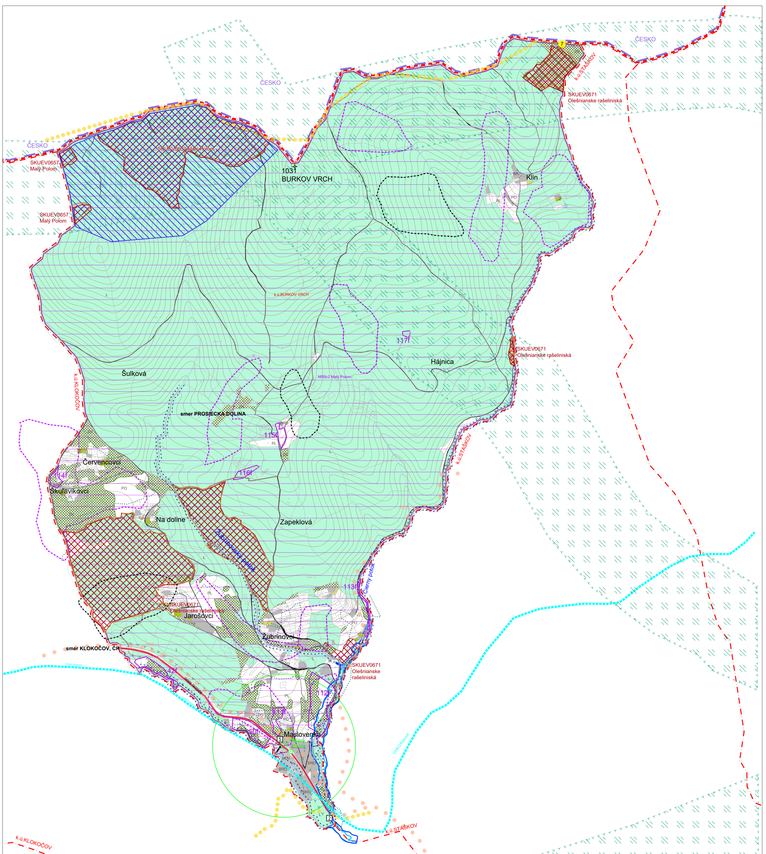

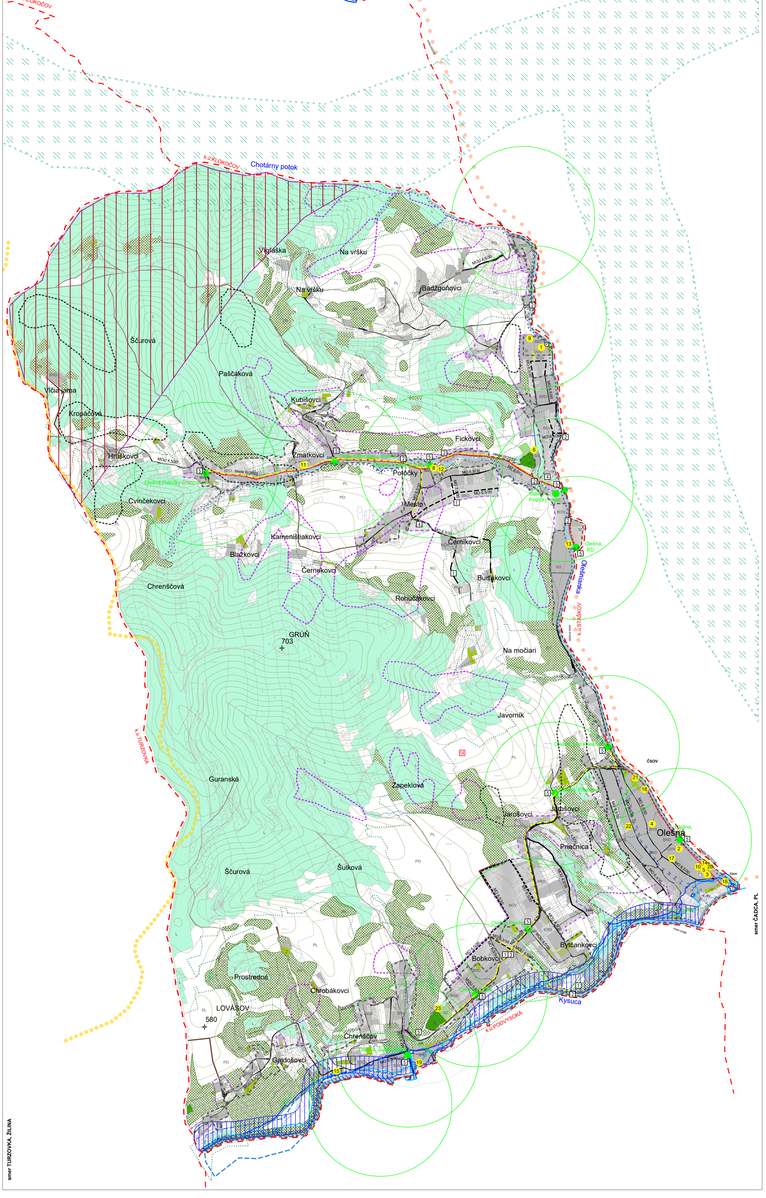

LEGENDA

	STAV	NÁVRH
HRANICA ŠTÁTU		
HRANICA OKRESU		
HRANICA KATASTRÁLNEHO ÚZEMIA		
HRANICA ZASTAVANÉHO ÚZEMIA OBCE VYMEDZENÁ K 1.1.1990		
HRANICA MAVROKONANEJ ZASTAVANOSTI ÚZEMIA PODĽA §139 STAVEBNÉHO ZÁKONA		
OCHRANNÉ PÁSMO CESTY		
OCHRANNÉ PÁSMO LESA		
PARCELÁCIA KATASTRA C		
ŽELEZNICA		
CESTY III.TRIEDY (MIESTNA ZBERNÁ KATEGÓRIE B3)		
MIESTNE KOMUNIKÁCIE (KATEGÓRIA C3)		
KATEGÓRIA CESTY	MO 7.5/30/MO 7.5/30	
HLAVNÉ PEŠBE ŤAHY		
POZNÁ A LESNÁ CESTA		
ZASTÁVKA BAD		
UZOVKOVÝ PEŠEJ DOSTUPNOSTI K ZASTÁVKAM AUTOBUSOVEJ DOPRAVY		
ZNAČENÉ TURISTICKÉ CHODNÍKY		
ZNAČENÉ CYKLOTRASY		
PARKOVISKO	P	P
POPIS OBJEKTOV V ÚZEMÍ	1	
REGULAČNÝ VYMEDZENIE ÚZEMIA	BKO	BKO
VERE.INOPROSPEŠNÉ STAVBY		1
ÚRBANISTICKÉ ÚZEMIE		
URBANIZOVANÉ ÚZEMIA		
VODNÉ PLOCHY A TOKY	MT	
ZÁHRADY	Z	
LES		
NELESNÁ STROMOVÁ A KROVINNÁ ZEleň		
CINTORÍN		RC
SAKRÁLNA STAVBA	SS	
PRÍRODY I OCHRANY KRAJINY A ÚSES		
HRANICA CHKO		
NADREGIONÁLNE BIOCENTRUM BURKOV VRCH		
ÚZEMIE EURÓPSKEHO VÝZNAMU SKUEV 0571 OLEŠNIANSKE NÁBELINISKÁ SKUEV 0637 MALÝ POLOM		
BIOKORIDOR REGIONÁLNY VÝZNAM- HYDROCKÝ KYSUCA		
SVAHOVÉ DEFORMÁCIE - STABILIZOVANÉ		
SVAHOVÉ DEFORMÁCIE - POTENCIÁLNE		
HRANICA CHRÁNENEJ VODOHOSPODÁRSKEJ OBLASTI		
ZÁPLAVOVÉ OBLASTI 100R. VODY		
ZÁPLAVOVÉ OBLASTI 1000R. VODY		

POPIS OBJEKTOV V ÚZEMÍ:

1. ZÁKLADNÁ ŠKOLA s MŠ
2. COOP JEDNOTA POTRAVÍN
3. OBECNÝ ÚRAD
4. MATERNÁ ŠKOLA
5. KULTÚRNY DOM OLEŠNÁ
6. KOSTOL SV. TADDEÁ
7. KAPLNA BLAHOSLAVENEJ PANNY MÁRIE LÉTAJÚCEJ (POMOC)
8. KRMIVO
9. FUTBALOVÝ STADÓN
10. POŠTA OLEŠNÁ PRI ČADCI
11. DELTA ms
12. POTRAVINY ČESKÝ s.r.o. PODNIKATEĽSKÝ ZÁSOBA
13. TIMEX s.r.o.
14. KOVÁČINA UMELECKÉ KOVÁČSTVO
15. BAB AUTO s.r.o.
16. STAVDER SK s.r.o.
17. STAVDA OLEŠNÁ s.r.o.
18. SAMBA STAVEBNÉ PRÁCE
19. POHOSTINSTVO VINÉMICHA
20. P. K. SAN
21. AUTOSTREM MO
22. PEVAC STAV
23. DOM SMUTKU

ZOZNAM VEREJNOPROSPEŠNÝCH STAVIEB

Diaľnové elektromagnetické vlnovky

1 Výstavba a rekonštrukcia existujúcich a navrhovaných miestnych komunikácií vrátane verejných odstavných pilíčov a výstavba a rekonštrukcia zástavok komunikácií

2 Výstavba a rekonštrukcia existujúcich a navrhovaných miestnych objektov pozemí osobné kluby pre autoredy a peší pohyb

3 Výstavba a rekonštrukcia chodníkov a odstavných chodníkov pre peších pozar automatických komunikáciách

4 Výstavba parkovacích pilíčov

5 Výstavba a rekonštrukcia cestného autobusovej dopravy

NÁZOV VÝKRESU:	ÚZEMNÝ PLÁN OBCE OLEŠNÁ - NÁVRH PO PREROKOVANÍ	MERKA 1:10 000	ČÍSLO VÝKRESU 4
	VÝKRES RIEŠENIA VEREJNÉHO DOPRAVNÉHO VYBAVENIA	DATUM 05.2023	

OBSTARÁVATEĽ: OBEC OLEŠNÁ, (STAROSTA OBCE: ING. ANTON DOČÁR)

ZODPOVEDNÝ RIEŠITEĽ: CEZ ODBORNÉ SPÔSOBILOSTI OSOBU: ING. ARCH. ŠÉFA MIKUŠOVÁ (ODVODENÉ ODBORNÉ SPÔSOBILOSTI, REGISTRAČNÉ ČÍSLO 418)

SPRACOVATEĽSKÝ KOLEKTÍV: ING. ARCH. MARTIN PAVLÍK, autorizovaný architekt SKA 1721 SPRACOVATEĽ: aplus.sk, s.r.o., Medveďze Sidlisko 153/36, 027 44 Tvrdošín, web: www.aplus.sk

Urbanizmus, technická infraštruktúra: Ing. arch. Martin PAVLÍK, Ing. arch. Slavomíra Madudová, Dopravа: Ing. Miroslav Vyparina Životné prostredie: Ing. Zuzana PAVLÍKOVÁ